Había una vez …

El Ayuntamiento, en uno de los tantos proyectos que afectaban a Masías, nos habló de crear una especie de “Parque central” en la zona sin construir entre las calles 102, 130 y 126 hasta donde está ubicado el polideportivo. Manteniendo su estructura arbórea pero adecuando caminos para paseantes.

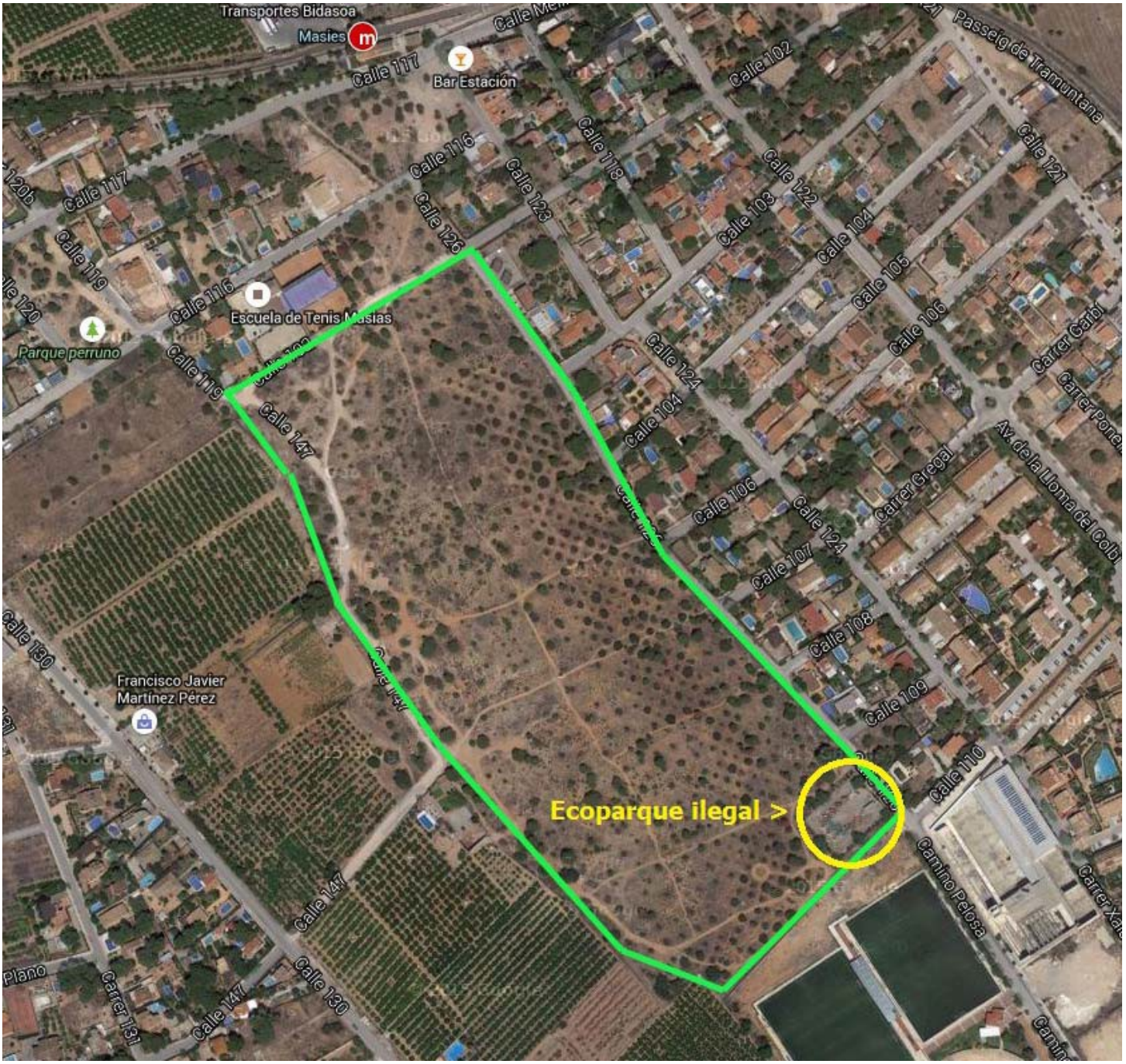

¿Qué pasó con aquella idea? Como tantas buenas ideas que permitirían a nuestro barrio mejorar su entorno y hacerlo como zona de esparcimiento para toda Moncada, esta se perdió en el olvido una vez pasadas elecciones.

Hoy día la zona es intransitable sin uso alguno donde solo crecen malas hierbas, cactus invasores, etc. Los gobernantes hablan de ecologismo, de acercamiento a la naturaleza, de talleres para que los niños conozcan las plantas. ¿Queda algún niño que sepa lo que es un algarrobo, una abubilla, un gusano de seda, el hinojo o la camarroja? En este entorno tienen un material inmejorable para todo ello. Paseos, naturaleza, ecologismo, conocimiento del medio. ¡Qué mejor aula!